



Mitteilungsblatt der Stadt

WILDBERG

mit den Stadtteilen

Effringen - Gültlingen - Schönbronn - Sulz am Eck - Wildberg

Amtsblatt der Stadt Wildberg

Nummer 11

Mittwoch, 16. März 2016

Jahrgang 2016

„The Certain Something“ in der Stadthalle



Das Damentrio „The Certain Something“ ist am kommenden Samstag, 19. März, um 20 Uhr in der Wildberger Stadthalle zu hören. Das Ensemble aus Villingen-Schwenningen ist bei Liebhabern des mehrstimmigen Gesangs ein echter Geheimtipp. Mit Musical-Balladen und romantischen Songs begeistern die Sängerinnen Jung und Alt.

„The Certain Something“, das sind Gaby Knoblauch (Gesang), Sabine Kienzler (Gesang) und Moni Lehner (Piano und Gesang). Mit ihrem einzigartigen, harmo-

nischen Gesang präsentieren sie wundervolle Balladen aus Rock und Pop. Durch die einfühlsame Begleitung am E-Flügel und einer Video-Präsentation auf der Großbildleinwand bekommt jedes Konzert das „gewisse Etwas“.

In ihrem breitgefächerten Repertoire finden sich neben den eigenen Kompositionen auch Balladen aus Musicals und Filmen wie „Der König der Löwen“, „Moulin Rouge“ und „Die Päpstin“ sowie Welthits von Bette Midler, Chris de Burgh und Leonard Cohen. Bereits seit elf Jahren versetzt das Damentrio seine Zuhörer mit

immer neuen gesanglichen Herausforderungen in Erstaunen. So singen sie beispielsweise die „Bohemian Rhapsody“ von Queen mit drei Stimmen, was sonst nur mit zehn Stimmen möglich ist.

Karten gibt es im Vorverkauf für 13 Euro im Rathaus Wildberg, bei allen bekannten Vorverkaufsstellen oder online unter www.reservix.de (dort zuzüglich MwSt und Versandkosten) sowie für 15 Euro an der Abendkasse. Weitere Infos unter Telefon 07054 201-0 oder per E-Mail unter kultur@wildberg.de.

Herzlichen Dank an alle Wahlhelfer

Der Wahlmarathon ist vorüber, alle Stimmen sind ausgezählt, die Ergebnisse stehen fest. Nun ist es an der Zeit, allen Wahlhelfern herzlich für ihren Einsatz zu danken. Zahlreiche Männer und Frauen, 69 um ganz genau zu sein, waren am Sonntag in den Wahllokalen aller Stadtteile im Einsatz und begannen um kurz nach 18 Uhr emsig mit der Auszählung der abgegebenen Stimmzettel. Trotz hoher Wahlbeteiligung lag das vorläufige Ergebnis schon um 19.30 Uhr vor.

Nach dem vorläufigen Wahlergebnis lag die Wahlbeteiligung bei 73,50 Prozent. Das bedeutet, von 7305 Wahlberechtigten gaben 5369 eine gültige Stimme ab. 31,84 Prozent gingen an Thomas Blenke und die CDU; 24,09 Prozent an Johannes Schwarz und Bündnis 90/Die Grünen. Dr. Heinrich Kuhn holte für die AfD 14,62 Prozent und Daniel Steinrode für die SPD 11,56 Prozent. Der Vollständigkeit halber seien auch die anderen Parteien genannt: Die Linke kommt auf 1,54 Prozent der Stimmen, die ödp auf 0,85 Prozent, die Piraten auf 0,75 Prozent, ALFA auf 0,64 Prozent, die NPD auf 0,45 Prozent und die Republikaner auf 0,24



Die Wahlhelfer in Sulz am Eck

Prozent. Alle Zahlen finden Sie im amtlichen Teil des Mitteilungsblatts. Das vorläufige Ergebnis aus Wildberg liegt jetzt dem Landratsamt zur endgültigen Prüfung und Bestätigung vor. Die Kreisbehörde wird schließlich das amtliche Ergebnis verkünden.



Kabarett-Abend mit Heinrich del Core ist ausverkauft!

KULTUR macht FREU(N)DE

www.wildberg.de

HEINRICH DEL CORE
ALLES HALB SO WILD

Samstag, 9. April 2016 | 20.00 Uhr
Stadthalle Wildberg



Mit unglaublichem Sprachwitz, Charme und mit einem Augenzwinkern präsentiert das schwäbisch/italienische Multitalent ein mitten aus dem Leben gegriffenes, ungläubig pointenreiches Stück. Ein Stück aus Situationskomik und Erzählung über die Welt der Comedien in der besten Tradition.

AUSVERKAUFT

Platz 15,- € | Vorverkauf 13,- € | ermäßigt 10,- €



KARTENTELEFON: 07054. 2010 | kultur@wildberg.de

Der schwäbisch-italienische Comedian und Kabarettist Heinrich del Core tritt am 9. April in der Stadthalle Wildberg auf. Leider gibt es bereits jetzt keine Karten mehr – die Veranstaltung ist restlos ausverkauft.

LEADER-Sprechtag am 22. März

Wie angekündigt, finden regelmäßig Info-Sprechtage zum Förderprogramm LEADER Heckengäu in Wildberg statt. Der nächste ist am Dienstag, 22. März, von 14 bis 17 Uhr. Wer kommen möchte, darf sich gerne melden und bekommt einen Termin.

Kann meine Idee über LEADER Heckengäu gefördert werden? Wieviel Geld kann man abschöpfen? Auf alle offenen und projektbezogenen Fragen können Sie während des Sprechtags Antworten bekommen.

Wichtig ist, dass Ihre Ideen in eines der drei von LEADER Heckengäu vorgegebenen Handlungsfelder passen: „Leben und Arbeiten auf dem Land im Einklang von Familie und Beruf“, „Kultur und Natur – naturnaher, ländlicher Naherholungs- und Erlebnistourismus“ sowie „Landschaftspflege und Naturschutz“. Auch dürfen Projekte nicht mehr als 600.000 Euro kosten.



Sprechtag zum Förderprogramm LEADER Heckengäu
Rathaus Wildberg
Terminvergabe über
Barbara Smith, Telefon 07031 663-2141
Karolin Weik, Telefon 07054 201-311
Carolin Müller, Telefon 07054 201-120

Spatenstich als Auftakt zur Erschließung des Baugebiets „Unter der Lindhalde II“ am 18. März

25 Bauplätze entstehen auf dem Wächtersberg

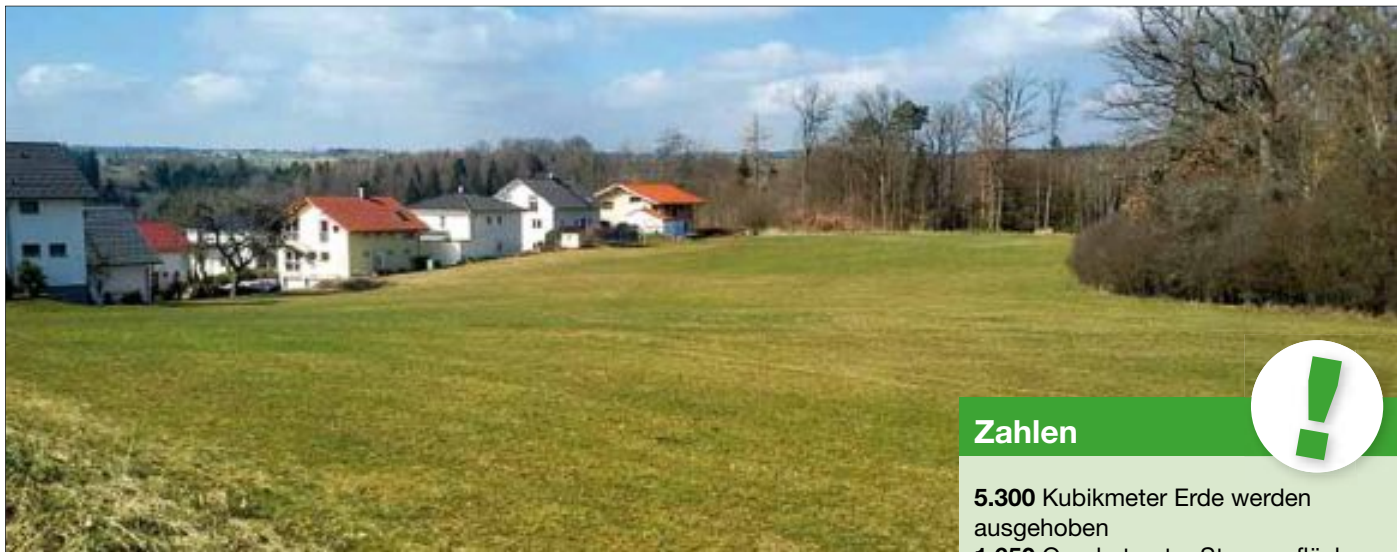

Zahlen

5.300 Kubikmeter Erde werden ausgehoben

1.650 Quadratmeter Strassenfläche entstehen

740 Meter Kanal und

380 Meter Wasserleitungen werden verlegt

Auf dem Wächtersberg entsteht ein Neubaugebiet: Am kommenden Freitag, 18. März, beginnen die Erschließungsarbeiten für das Baugebiet „Unter der Lindhalde II“. Der offizielle Spatenstich findet um 9.30 Uhr statt. Alle interessierten Bürger sind herzlich eingeladen, mit dabei zu sein.

Das Baugebiet „Lindhalde II“ hat eine Gesamtfläche von 25.023 Quadratmetern, davon sind 13.442 Quadratmeter für Bebauungen vorgesehen. Das bedeutet,

dass ein großer Teil an Grünflächen verbleibt. Insgesamt entstehen 25 Bauplätze in der Größe zwischen 415 und 754 Quadratmetern.

Das Ingenieurbüro Gauss & Lörcher war mit der Planung betraut und wird nun auch die Bauleitung während der Erschließungsarbeiten übernehmen. Träger der Maßnahme ist die LBBW Immobilien Kommunalentwicklung GmbH.

Wenn alles läuft wie geplant, kann die Lindhalde II bis zum 31. August für die künftigen Häuslebauer vorbereitet sein.

Wer Interesse an einem Grundstück im Baugebiet Lindhalde II hat, darf sich gerne bei der Stadtverwaltung Wildberg melden. Ansprechpartnerin für den Erstkontakt ist Astrid Korbel. Frau Korbel ist unter der Telefonnummer 07054 201-103 oder per E-Mail an korbel@wildberg.de erreichbar.

Stadt Wildberg bekommt Zuschuss zum Aufbau eines Hochgeschwindigkeitsnetzes

Schnelles Internet für Gewerbegebiet Vor dem Wald

Der Antrag ist bewilligt: Das Land Baden-Württemberg stellt der Stadt Wildberg zum Aufbau eines Hochgeschwindigkeitsnetzes im Gewerbegebiet „Vor dem Wald“ in Sulz am Eck 39.805 Euro zur Verfügung. Bauamtsleiter Arthur Sadlers nahm den Förderbescheid in Vertretung für Bürgermeister Ulrich Büniger von Minister Alexander Bonde entgegen.

Das Gewerbegebiet „Vor dem Wald“ via Glasfaser an das schnelle Internet anzuschließen, kostet rund 108.500 Euro. Da ist die Finanzspritze des Landes sehr willkommen. Die Zusage kam schnell, erst im Februar hatte die Stadt Wildberg den Antrag auf Zuschüsse gestellt. Nun soll es auch gleich weitergehen. Die Ausschreibungen für die Tiefbauarbeiten laufen, die notwendigen Arbeiten sind für Mai/Juni angepeilt. Die Ausschrei-

bung des Netzbetriebes wird folgen. Vorgesehen ist, dass der wirtschaftlichste Telekommunikationsanbieter zum Zuge kommt.

INFO

Für die Breitband-Offensive 4.0 hat das Land die Mittel für schnelles Internet auf 250 Millionen Euro versechsfacht, ein Breitband-Kompetenzzentrum eingerichtet und neue Fördermöglichkeiten geschaffen. „Wir schließen Versorgungslücken und bauen schon heute an der hochleistungsfähigen Breitband-Infrastruktur von morgen“, so Minister Bonde.



Arthur Sadlers (rechts) mit Minister Alexander Bonde

Netze BW verlegt Gasleitungen von Oberjettingen nach Wildberg und Deckenpfronn

Ausbau schreitet zügig voran

Der Ausbau des regionalen Gasversorgungsnetzes von Jettingen in Richtung Wildberg und Deckenpfronn läuft. In einem ersten Bauabschnitt hat die Netze BW die Anbindung der Hochdruckleitung an die bestehende Gas-Transportleitung im Gäuweg bei Oberjettingen vorgenommen und mit der Verlegung der Gasrohre in Richtung Sulz am Eck begonnen.



Geplant ist, bis Ende 2017 Wildberg mit den Teilorten Sulz am Eck und Gültlingen sowie die Gemeinde Deckenpfronn an das Gasnetz anzuschließen. Das Projekt umfasst ein Investitionsvolumen von über 5 Millionen Euro.

Seit dem 7. März ist der zweite Bauabschnitt in Arbeit. Los ging es bei der Unterquerung der B 28, Herrenberger Straße, an der Gabelung zur B 28. Nun wird die insgesamt fast 14 Kilometer lange Hochdruck-Leitungsstrecke größtenteils entlang von bestehenden Wirtschaftswe-

gen verlegt, die parallel zu den Kreisstraßen K 1023 und K 4355 verlaufen.

Auf der Gemarkung Sulz am Eck quert die Gasleitung die Kreisstraße K 4355 und verläuft dann im Bankett der Wasenstraße Richtung Gewerbegebiet „Vor dem Wald“ weiter. Im Zuge der Verlegung der Gashochdruckrohre durch Sulz am Eck werden Versorgungsleitungen mit in den Graben gelegt.

Gearbeitet wird weitestgehend auf öffentlichen Wegeflurstücken, vorhandenen Feldwegen und Straßenunterführungen, die während der jeweiligen Bauphasen für den landwirtschaftlichen Verkehr nicht oder nur sehr eingeschränkt genutzt werden können. Die Netze BW bittet um Verständnis für die Beeinträchtigungen.

Bei den Arbeiten wird überwiegend eine Grabenfräse eingesetzt und nach Möglichkeit der Aushub zur Wiederverfüllung des Grabens verwendet. Bei der notwendigen Unterquerung der Kreisstraßen K1023 und K 4355 kommt das sogenannte Spülbohrverfahren zum Einsatz. Das spart Zeit und vermeidet Verkehrsbehinderungen.

Wenn alles planmäßig verläuft, wird der Bauabschnitt bis Sulz am Eck Mitte Mai abgeschlossen sein. Anschließend setzt die Netze BW den Ausbau der Gasversorgung in den Kommunen fort, an die dann die einzelnen Gebäude angebunden werden können.

Hauptversammlung des Kreisgeschichtsvereins Calw

Heimatgeschichtliches im Mittelpunkt

Der Besuch des Wildberger Klosters Reuthin war eine der Veranstaltungen, auf die der Kreisgeschichtsverein Calw bei der Hauptversammlung des KGV in „Mönchs Waldhotel Obere Mühle“ im Kapfenhardter Tal zurückblickte.



Die Mitglieder der KGV-Vorstandschaft

Herbert Bantle, Mitglied des KGV und des „Arbeitskreises Museum und Heimatgeschichte Wildberg“, hatte Ende November 2015 rund 40 Interessierte durch das Wildberger Klostergelände und anschließend durch das Museum im Fruchtkasten geführt. Begeistert seien die Ausflügler von der Vielseitigkeit dort gewesen. Die Gruppe war über den gesamten Ausflug voll des Lobes, man habe viel über die Stadt und das dortige Leben in alten Zeiten erfahren.

Laut Hans Schabert, Vorsitzender des Kreisgeschichtsvereins, ist der KGV gewachsen. Aus 235 Einzel- und Familienmitgliedern sowie 40 juristischen Personen wie Vereinen, Firmen und Gemeinden sind inzwischen 281 Vereinsangehörige geworden.

Heimatgeschichtliche Themen standen bei der Hauptversammlung im Vordergrund. Auch in dem Grußwort des Land-

tagsabgeordneten Thomas Blenke kam der geschichtliche Hintergrund zu Wort. Er erinnerte daran, dass im 18. Jahrhundert Hengstett der damaligen Pflicht auf Lieferung des Holzes für den Calwer Galgen nicht mehr nachkommen wollte. Holzangel wegen Stürmen und einer Waldrodung für die Siedlung Neuhengstett sei der Grund gewesen.

Auch Hans Schabert rief eine historische Begebenheit in Erinnerung. Er schilderte, dass Unterreichenbach vor 150 Jahren noch dem Holzgewerbe verbunden war. Damals waren die heutigen Ortsteile Dennjacht und Kapfenhardt noch selbständige Gemeinden. Während die Ortschaft im Nagoldtal schon seit dem Jahr 1914 Teil von Untereichenbach ist, fand der Zusammenschluss mit Kapfenhardt erst am 1. Juni 1972 statt.

Wahlen

Einstimmig wiedergewählt wurde Hans Schabert (Bad Wildbad), sein Stellvertreter Alfred Kiefer (Calmbach), Schriftführer Christoph Seeger (Bad Liebenzell), Kassier Günther Keppler (Calmbach), Redakteur Martin Frieß (Kreisarchivar, Altbulach) sowie als Beisitzer im Vorstandsgremium Horst Roller (Stammheim),

Isolde Klein (Höfen), Hermann Wulzinger (Zavelstein) und Helmut Stepper, der in Effringen wohnende frühere Grömbacher Bürgermeister. Neu rückt Klaus Pichler (Zavelstein) ein. Als Kassenprüfer wirken Walter Kalmbach (Oberreichenbach) und Ulrich Maier (Bad Wildbad).



Herbert Bantle (rechts) führte im November durch das Kloster und das Heimatmuseum

Amtliche Bekanntmachungen



Der Redaktionsschluss

für das Mitteilungsblatt Nr. 12
(22.03. bis 30.03.2016) ist am
→→ **Donnerstag, 17. März, 08.00 Uhr**
für das Mitteilungsblatt Nr. 13
(30.03. bis 06.04.2016) ist am
→→ **Mittwoch, 23. März, 08.00 Uhr**

Gemeinderat Wildberg + Technischer Ausschuss

Öffentliche Sitzungen des Gemeinderats und des Technischen Ausschusses finden am Donnerstag, 17. März 2016, im Bürgersaal des Rathauses Wildberg, statt. Die Tagesordnungen sind im Mitteilungsblatt Nr. 10, Seite 6, veröffentlicht.

Stadtteil Effringen

Eigenbetrieb Abwasserentsorgung der Stadt Wildberg informiert

In der Zeit vom 07. März bis 29. April 2016 führt die Firma Kress aus Achern Kanalreinigungs- und Kanalinspektionsarbeiten durch. Dabei kann es zu Behinderungen im Straßenverkehr kommen. Wir bitten die Bevölkerung um Kenntnisnahme.

Ausstellung Ortsansichten Sulz am Eck einst und heute

Die Foto-Ausstellung "Ortsansichten Sulz am Eck einst und heute" von Frau Heide Dittus, kann noch bis Ende März und zwar während der Öffnungszeiten der Ortsverwaltung mittwochs von 16 - 18 Uhr und donnerstags von 8 - 12 Uhr sowie sonntags, am Karfreitag, Ostersonntag und Ostermontag jeweils von 13 - 17 Uhr angeschaut werden. Wir wünschen viele interessante Eindrücke....
Eberhard Fiedler, Ortsvorsteher

Das Stadtbauamt informiert

Wie bereits angekündigt, wird die Kanalbaumaßnahme Calwer Straße planmäßig nach der Winterpause fortgeführt. Ab Montag, 21. März 2016 wird die Baustelle eingerichtet. Zunächst wird die B 463 beginnend ab der Einmündung Markweg bis auf Höhe der Gutleutbrücke in Richtung Calw wieder halbseitig gesperrt und der Verkehrsfluss durch eine Ampelanlage geregelt. Über die Osterfeiertage wird die Sperrung vorübergehend aufgehoben. Voraussichtlich ab Dienstag, 29. März 2016 wird ein verkürzter Bereich wieder halbseitig gesperrt. Die abschnittsweise halbseitige Sperrung

muss für die gesamte Dauer der Maßnahme bis voraussichtlich Ende September 2016 aufrecht erhalten bleiben. Wir bitten Sie als Verkehrsteilnehmer um Beachtung und danken für Ihr Verständnis.

Lützenschlucht wieder begehbar

Die Brücke in der Lützenschlucht ist nach Reparaturarbeiten durch den Baubetriebshof wieder freigegeben. Entlang der Wege und an der großen Brücke werden noch Restarbeiten durchgeführt. Ein begehen ist aber ab sofort wieder möglich.

STADT WILDBERG
Landkreis Calw

Öffentliche Ausschreibung

Die Stadt Wildberg schreibt auf Grundlage der VOB und des Kommunalen Vergabehandbuchs für Baden-Württemberg folgende Arbeiten aus:

Tiefbauarbeiten für DSL-Trasse zum Gewerbegebiet „Vor dem Wald“ Gemarkung Sulz am Eck

Tiefbauarbeiten samt Mehrfach-Leerrohre und LWL-Kabel	
Trasse/Spülbohrverfahren	470 m
Felszulage zum Spülbohrverfahren	470 m
Offene Bauweise, T= 0,8 m, B = 0,4-0,5 m	270 m
Hausanschlüsse - Micropipe-Rohre	10 St
LWL-Kabel einziehen/einblasen	740 m
Wie vor, jedoch in vorhandene Leerrohre	280 m
Kabelschächte 117/65/80 cm	8 St

2.) Ausführungszeit: 10.05.2016 – 30.06.2016

3.) Submission: Freitag, 08.04.2016, 11:00 Uhr

Stadtbauamt Wildberg, Marktstraße 1,
Zimmer 4, 72218 Wildberg

Die Angebote sind verschlossen, jeweils mit den aufgeklebten Angebotskennzettel bis spätestens zum Submissionstermin im Stadtbauamt, Marktstraße 1, 72218 Wildberg abzugeben. Zur Submission sind nur Bieter und ihre Bevollmächtigten zugelassen.

4.) Zuschlagserteilende Stelle:

Stadt Wildberg, Bürgermeisteramt

5.) Sicherheitsleistung: Nach § 14 VOB Teil A

6.) Zahlungen: Nach § 16 VOB Teil B

7.) Planung und örtliche Bauüberwachung:

GAUSS + LÖRCHER, Ingenieurtechnik GmbH
Tübinger Str. 30, 72108 Rottenburg
Tel. 07472/96 71-0, Fax. 07472/96 71-40

8.) Die Angebotsunterlagen können ab **Montag 14.03.2016** bei der GAUSS + LÖRCHER, Ingenieurtechnik GmbH, Tübinger Str. 30, 72108 Rottenburg, Tel. 07472/9671-0 eingesehen und gegen eine Schutzgebühr von 50,- EUR je Exemplar und von 5,- EUR je Datenträger mit DA83-Datei abgeholt werden. Postversand gegen Voreinreichung eines Verrechnungsschecks in Höhe der Schutzgebühr zzgl. 5,- EUR für Versandkosten. Eine Erstattung der Kostensätze erfolgt nicht.

9.) Zuschlagsfrist und Bindefrist: 07.05.2016

10.) Zuständige Behörde zur Nachprüfung behaupteter Vergebenverstöße ist das Landratsamt Calw.

Der Auftraggeber:

Stadt Wildberg

**Ulrich Bünger
Bürgermeister**

**GAUSS + LÖRCHER,
Ingenieurtechnik GmbH**

Tübinger Str. 30, 72108 Rottenburg
Tel.: 07472/96 71-0, Fax.: 07472

Impressum

Herausgeber: Stadt Wildberg, - Druck und Verlag: NUSSBAUM MEDIEN Weil der Stadt GmbH & Co. KG, Merklinger Str. 20, 71263 Weil der Stadt, Telefon 07033 525-0, Telefax-Nr. 07033 2048, www.nussbaummedien.de. Verantwortlich für den amtlichen Teil, alle sonstigen Verlautbarungen und Mitteilungen: Bürgermeister Ulrich Bünger, Marktstraße 2, 72218 Wildberg - für „Was sonst noch interessiert“ und den Anzeigenteil: Brigitte Nussbaum, Merklinger Str. 20, 71263 Weil der Stadt. Anzeigenannahme: anzeigen.71263@nussbaummedien.de. Einzelversand nur gegen Bezahlung der vierteljährlich zu entrichtenden Abonnementgebühr. Vertrieb (Abonnement und Zustellung): WDS Pressevertrieb GmbH, Josef-Beyerle-Straße 2, 71263 Weil der Stadt, Tel. 07033 6924-0. E-Mail: abonnten@wdspresservertrieb.de, Internet: www.wdspresservertrieb.de

Wahl zum Landtag von Baden-Württemberg am 13.03.2016
Zusammenstellung der vorläufigen Ergebnisse
für die Gemeinde Wildberg

Reg.-Bezirk: Karlsruhe
Wahlkreis: 043 Calw
Landkreis: Calw
Gemeinde: Wildberg

Erfasster Bereich	Wahlberechtigte				Wähler			Abgegebene Stimmen		Erfasster Bereich
	laut Wählerverzeichnis		Wahlschein- empfänger nach § 18 Abs. 2 LWO	insgesamt (A 1 + A 2 + A 3)	insgesamt	darunter mit Wahlschein	ungültig	gültig		
	Ohne Vermerk "W" (Wahrschein)	mit Vermerk "W" (Wahrschein)								
A 1	A 2	A 3	A	B	B 1	C	D			
Wildberg									Wildberg	
001-01 Wildberg-Mitte Grundschule Wildberg, Talstr. 6, 72218 Wildberg	770	99	-	869	449	-	2	447	001-01 Wildberg-Mitte Wildberg, Talstr. 6, 72218 Wildberg	
					58,31%	-	0,45%	99,55%		
001-02 Wildberg-West, Bildungszentrum Wildberg, Schafscheuernberg 5, 72218 Wildberg	650	164	-	814	444	-	5	439	West, Bildungszentrum Wildberg, Schafscheuernberg 5, 72218 Wildberg	
					68,31%	-	1,13%	98,87%		
001-03 Wildberg-Ost Ev. Gemeindehaus, Wacholderweg 52, 72218 Wildberg	806	124	-	930	559	1	2	557	001-03 Wildberg-Ost Ev. Gemeindehaus, Wacholderweg 52, 72218 Wildberg	
					69,35%	0,18%	0,36%	99,64%		
001 Zwischensumme 3 Stadtteil	2.226	387	-	2.613	1.452	1	9	1.443	2 Zwischensumme 3 Stadtteil	
					65,23%	0,07%	0,62%	99,38%		
002-01 Schönbronn Rathaus Schönbronn, Bulerstr. 36, 72218 Wildberg	387	73	-	460	266	1	3	263	002-01 Schönbronn Rathaus Schönbronn, Bulerstr. 36, 72218 Wildberg	
					68,73%	0,38%	1,13%	98,87%		
002 Zwischensumme 3 Stadtteil	387	73	-	460	266	1	3	263	3 Zwischensumme 3 Stadtteil	
					68,73%	0,38%	1,13%	98,87%		
003-01 Effringen Grundschule Effringen, Schulstr. 5, 72218 Wildberg	1.281	247	-	1.528	918	-	9	909	003-01 Effringen Effringen, Schulstr. 5, 72218 Wildberg	
					71,66%	-	0,98%	99,02%		
003 Zwischensumme 3 Stadtteil	1.281	247	-	1.528	918	-	9	909	4 Zwischensumme 3 Stadtteil	
					71,66%	-	0,98%	99,02%		
004-01 Gültlingen, Rathaus Gültlingen, Wildberger Str. 11, 72218 Wilderg	1.200	234	-	1.434	837	2	9	828	004-01 Gültlingen, Rathaus Gültlingen, Wildberger Str. 11, 72218 Wilderg	
					69,75%	0,24%	1,08%	98,92%		
004 Zwischensumme 3 Stadtteil	1.200	234	-	1.434	837	2	9	828	5 Zwischensumme 3 Stadtteil	
					69,75%	0,24%	1,08%	98,92%		
005-01 Sulz am Eck Rathaus Sulz am Eck, Kirchstr. 32, 72218 Wildberg	1.030	240	-	1.270	760	-	7	753	005-01 Sulz am Eck Rathaus Sulz am Eck, Kirchstr. 32, 72218 Wildberg	
					73,79%	-	0,92%	99,08%		
005 Zwischensumme 3 Stadtteil	1.030	240	-	1.270	760	-	7	753	6 Zwischensumme 3 Stadtteil	
					73,79%	-	0,92%	99,08%		
Zwischensumme Wahlbezirke	6.124	1.181	-	7.305	4.233	4	37	4.196	Zwischensumme Wahlbezirke	
					69,12%	0,09%	0,87%	99,13%		
900-01 Briefwahl Rathaus Wildberg, Marktstr. 2, 72218 Wildberg	-	-	-	-	1.136	1.136	11	1.125	900-01 Briefwahl Rathaus Wildberg, Marktstr. 2, 72218 Wildberg	
					-	-	0,97%	99,03%		
Zwischensumme Briefwahlergebnis	-	-	-	-	1.136	1.136	11	1.125	Zwischensumme Briefwahlergebnis	
					-	-	0,97%	99,03%		
Gesamtsumme Gemeinde	6.124	1.181	-	7.305	5.369	1.140	48	5.321	Gesamtsumme Gemeinde	
					73,50%	21,23%	0,89%	99,11%		

Stimmabgabe									
Von den gültigen Stimmen entfallen auf den Wahlvorschlag									
Nr.2	Nr.3	Nr.4	Nr.5	Nr.6	Nr.7	Nr.8	Nr.9	Nr.13	Nr.15
D 2	D 3	D 4	D 5	D 6	D 7	D 8	D 9	D 13	D 15
Schwarz Johannes GRÜNE	Steinrode Daniel SPD	Müller Herbert FDP	Mößner Corina DIE LINKE	Jüttner Falk PIRATEN	Seidemann Lothar REP	Watz Roland NPD	reitling-Becke Susanne ÖDP	Bismark Wolfgang ALFA	Dr. Kuhn Heinrich AfD
109	69	36	10	3	3	2	4	4	91
24,38%	15,44%	8,05%	2,24%	0,67%	0,67%	0,45%	0,89%	0,89%	20,36%
88	53	27	9	7	-	2	2	2	103
20,05%	12,07%	6,15%	2,05%	1,59%	-	0,46%	0,46%	0,46%	23,46%
154	57	34	7	4	1	4	1	4	129
27,65%	10,23%	6,10%	1,26%	0,72%	0,18%	0,72%	0,18%	0,72%	23,16%
351	179	97	26	14	4	8	7	10	323
24,32%	12,40%	6,72%	1,80%	0,97%	0,28%	0,55%	0,49%	0,69%	22,38%
71	31	18	3	-	1	3	1	2	55
27,00%	11,79%	6,84%	1,14%	-	0,38%	1,14%	0,38%	0,76%	20,91%
71	31	18	3	-	1	3	1	2	55
27,00%	11,79%	6,84%	1,14%	-	0,38%	1,14%	0,38%	0,76%	20,91%
209	128	64	14	10	-	4	16	4	153
22,99%	14,08%	7,04%	1,54%	1,10%	-	0,44%	1,76%	0,44%	16,83%
209	128	64	14	10	-	4	16	4	153
22,99%	14,08%	7,04%	1,54%	1,10%	-	0,44%	1,76%	0,44%	16,83%
248	94	74	15	6	3	3	6	6	149
29,95%	11,35%	8,94%	1,81%	0,72%	0,36%	0,36%	0,72%	0,72%	18,00%
248	94	74	15	6	3	3	6	6	149
29,95%	11,35%	8,94%	1,81%	0,72%	0,36%	0,36%	0,72%	0,72%	18,00%
141	66	60	10	3	4	3	7	2	153
18,73%	8,76%	7,97%	1,33%	0,40%	0,53%	0,40%	0,93%	0,27%	20,32%
141	66	60	10	3	4	3	7	2	153
18,73%	8,76%	7,97%	1,33%	0,40%	0,53%	0,40%	0,93%	0,27%	20,32%
1.020	498	313	68	33	12	21	37	24	833
24,31%	11,87%	7,46%	1,62%	0,79%	0,29%	0,50%	0,88%	0,57%	19,85%
262	117	135	14	7	1	3	8	10	211
23,29%	10,40%	12,00%	1,24%	0,62%	0,09%	0,27%	0,71%	0,89%	18,76%
262	117	135	14	7	1	3	8	10	211
23,29%	10,40%	12,00%	1,24%	0,62%	0,09%	0,27%	0,71%	0,89%	18,76%
1.282	615	448	82	40	13	24	45	34	1.044
24,09%	11,56%	8,42%	1,54%	0,75%	0,24%	0,45%	0,85%	0,64%	19,62%

**Wahl zum Landtag von Baden-Württemberg am 13.03.2016
Zusammenstellung der vorläufigen Ergebnisse
für den Wahlkreis**

Reg.-Bezirk: Karlsruhe
Wahlkreis: 043 Calw
Landkreis: Calw
Landratsamt / Stadt: LRA Calw

Statistische Gemeinde- kennziffer	Erfasster Bereich Wahlbezirk Briefwahlvorstand Wahlkreis	Wahlberechtigte			Wähler			Abgegebene Stimmen	
		laut Wählerverzeichnis		Wahrschein- empfänger nach § 18 Abs. 2 LWO	insgesamt (A 1 + A 2 + A 3)	insgesamt	darunter mit Wahrschein	ungültig	gültig
		Ohne Vermerk "W" (Wahrschein)	mit Vermerk "W" (Wahrschein)						
		A 1	A 2	A 3	A	B	B 1	C	D
235006	Altensteig	-	-	-	7.276	5.068 69,65%	-	32 0,63%	5.036 99,37%
235007	Althengstett	-	-	-	5.754	4.339 75,41%	-	36 0,83%	4.303 99,17%
235008	Bad Liebenzell	-	-	-	6.525	4.778 73,23%	-	47 0,98%	4.731 99,02%
235018	Dobel	-	-	-	1.702	1.174 68,98%	-	6 0,51%	1.168 99,49%
235020	Ebhausen	-	-	-	3.281	2.415 73,61%	-	19 0,79%	2.396 99,21%
235022	Egenhausen	-	-	-	1.491	1.137 76,26%	-	9 0,79%	1.128 99,21%
235025	Enzklosterle	-	-	-	925	689 74,49%	-	9 1,31%	680 98,69%
235029	Gechingen	-	-	-	2.716	2.106 77,54%	-	16 0,76%	2.090 99,24%
235032	Haiterbach	-	-	-	3.861	2.806 72,68%	-	30 1,07%	2.776 98,93%
235033	Bad Herrenalb	-	-	-	5.746	3.979 69,25%	-	34 0,85%	3.945 99,15%
235035	Höfen an der Enz	-	-	-	1.236	874 70,71%	-	5 0,57%	869 99,43%
235046	Nagold	-	-	-	15.414	10.390 67,41%	-	134 1,29%	10.256 98,71%
235047	Neubulach	-	-	-	4.224	3.197 75,69%	-	30 0,94%	3.167 99,06%
235050	Neuweiler	-	-	-	2.404	1.860 77,37%	-	11 0,59%	1.849 99,41%
235055	Oberreichenbach	-	-	-	2.143	1.577 73,59%	-	17 1,08%	1.560 98,92%
235057	Ostelsheim	-	-	-	1.718	1.312 76,37%	-	18 1,37%	1.294 98,63%
235060	Rohrdorf	-	-	-	1.362	968 71,07%	-	8 0,83%	960 99,17%
235065	Schömberg	-	-	-	5.646	3.789 67,11%	-	38 1,00%	3.751 99,00%
235066	Simmersfeld	-	-	-	1.535	1.218 79,35%	-	12 0,99%	1.206 99,01%
235067	Simmozheim	-	-	-	2.072	1.520 73,36%	-	18 1,18%	1.502 98,82%
235073	Unterreichenbach	-	-	-	1.651	1.169 70,81%	-	10 0,86%	1.159 99,14%
235079	Bad Wildbad	-	-	-	7.400	4.866 65,76%	-	50 1,03%	4.816 98,97%
235080	Wildberg	-	-	-	7.305	5.369 73,50%	-	48 0,89%	5.321 99,11%
235084	Bad Teinach-Zavelstein	-	-	-	2.295	1.742 75,90%	-	6 0,34%	1.736 99,66%
235085	Calw	-	-	-	15.246	10.456 68,58%	-	94 0,90%	10.362 99,10%
	Gesamtsumme Wahlkreis	-	-	-	110.928	78.798 71,04%	-	737 0,94%	78.061 99,06%

Wahlbeteiligung: 71,04%

Stimmabgabe										
Von den gültigen Stimmen entfallen auf den Wahlvorschlag										
Nr.1	Nr.2	Nr.3	Nr.4	Nr.5	Nr.6	Nr.7	Nr.8	Nr.9	Nr.13	Nr.15
D 1	D 2	D 3	D 4	D 5	D 6	D 7	D 8	D 9	D 13	D 15
Blenke Thomas CDU	Schwarz Johannes GRÜNE	Steinrode Daniel SPD	Müller Herbert FDP	Mößner Corina DIE LINKE	Jüttner Falk PIRATEN	Seidemann Lothar REP	Watz Roland NPD	Freitling-Becke Susanne ÖDP	Bismark Wolfgang ALFA	Dr. Kuhn Heinrich AfD
1.724	940	575	425	103	29	21	23	49	42	1.105
34,23%	18,67%	11,42%	8,44%	2,05%	0,58%	0,42%	0,46%	0,97%	0,83%	21,94%
1.292	1.193	508	350	80	36	21	13	22	41	747
30,03%	27,72%	11,81%	8,13%	1,86%	0,84%	0,49%	0,30%	0,51%	0,95%	17,36%
1.481	1.350	383	367	119	33	21	32	55	38	852
31,30%	28,54%	8,10%	7,76%	2,52%	0,70%	0,44%	0,68%	1,16%	0,80%	18,01%
291	293	145	101	29	11	3	5	11	10	269
24,91%	25,09%	12,41%	8,65%	2,48%	0,94%	0,26%	0,43%	0,94%	0,86%	23,03%
814	436	275	173	30	19	13	21	21	22	572
33,97%	18,20%	11,48%	7,22%	1,25%	0,79%	0,54%	0,88%	0,88%	0,92%	23,87%
506	194	85	67	17	9	6	5	6	10	223
44,86%	17,20%	7,54%	5,94%	1,51%	0,80%	0,53%	0,44%	0,53%	0,89%	19,77%
283	127	71	84	3	3	1	7	7	2	92
41,62%	18,68%	10,44%	12,35%	0,44%	0,44%	0,15%	1,03%	1,03%	0,29%	13,53%
678	635	205	140	58	17	13	14	18	13	299
32,44%	30,38%	9,81%	6,70%	2,78%	0,81%	0,62%	0,67%	0,86%	0,62%	14,31%
1.038	430	314	224	39	10	15	30	12	17	647
37,39%	15,49%	11,31%	8,07%	1,40%	0,36%	0,54%	1,08%	0,43%	0,61%	23,31%
1.013	1.127	430	343	125	30	12	21	23	30	791
25,68%	28,57%	10,90%	8,69%	3,17%	0,76%	0,30%	0,53%	0,58%	0,76%	20,05%
264	180	112	59	26	9	5	11	5	8	190
30,38%	20,71%	12,89%	6,79%	2,99%	1,04%	0,58%	1,27%	0,58%	0,92%	21,86%
2.889	1.991	1.847	928	269	72	37	54	57	65	2.047
28,17%	19,41%	18,01%	9,05%	2,62%	0,70%	0,36%	0,53%	0,56%	0,63%	19,96%
1.140	723	253	235	74	26	7	13	23	41	632
36,00%	22,83%	7,99%	7,42%	2,34%	0,82%	0,22%	0,41%	0,73%	1,29%	19,96%
706	363	127	167	25	12	7	16	22	25	379
38,18%	19,63%	6,87%	9,03%	1,35%	0,65%	0,38%	0,87%	1,19%	1,35%	20,50%
552	366	141	75	27	8	4	16	21	23	327
35,38%	23,46%	9,04%	4,81%	1,73%	0,51%	0,26%	1,03%	1,35%	1,47%	20,96%
381	403	138	127	28	6	1	5	11	12	182
29,44%	31,14%	10,66%	9,81%	2,16%	0,46%	0,08%	0,39%	0,85%	0,93%	14,06%
343	175	108	92	28	6	3	11	6	5	183
35,73%	18,23%	11,25%	9,58%	2,92%	0,63%	0,31%	1,15%	0,63%	0,52%	19,06%
1.138	1.060	357	266	69	35	9	27	20	45	725
30,34%	28,26%	9,52%	7,09%	1,84%	0,93%	0,24%	0,72%	0,53%	1,20%	19,33%
490	215	93	120	14	7	5	18	7	7	230
40,63%	17,83%	7,71%	9,95%	1,16%	0,58%	0,41%	1,49%	0,58%	0,58%	19,07%
431	537	150	114	36	9	4	10	13	14	184
28,70%	35,75%	9,99%	7,59%	2,40%	0,60%	0,27%	0,67%	0,87%	0,93%	12,25%
275	400	121	79	25	10	3	7	7	15	217
23,73%	34,51%	10,44%	6,82%	2,16%	0,86%	0,26%	0,60%	0,60%	1,29%	18,72%
1.622	1.074	533	453	111	26	13	25	29	36	894
33,68%	22,30%	11,07%	9,41%	2,30%	0,54%	0,27%	0,52%	0,60%	0,75%	18,56%
1.694	1.282	615	448	82	40	13	24	45	34	1.044
31,84%	24,09%	11,56%	8,42%	1,54%	0,75%	0,24%	0,45%	0,85%	0,64%	19,62%
623	407	182	131	28	13	7	15	16	17	297
35,89%	23,44%	10,48%	7,55%	1,61%	0,75%	0,40%	0,86%	0,92%	0,98%	17,11%
2.895	3.060	1.255	775	270	92	26	67	73	78	1.771
27,94%	29,53%	12,11%	7,48%	2,61%	0,89%	0,25%	0,65%	0,70%	0,75%	17,09%
24.563	18.961	9.023	6.343	1.715	568	270	490	579	650	14.899
31,47%	24,29%	11,56%	8,13%	2,20%	0,73%	0,35%	0,63%	0,74%	0,83%	19,09%

Sozialnachrichten



Deutsche Rentenversicherung



Versicherungsverlauf kann online beantwortet werden

Versicherte der Deutschen Rentenversicherung (DRV) können seit Anfang des Jahres Fragen zu ihrem Versicherungsverlauf auch online beantworten.

Grundsätzlich erhalten Versicherte nun mit dem Schreiben zum Versicherungsverlauf einen Zugangscode. Mit diesem und der Sozialversicherungsnummer können sich Versicherte auf der Internetseite der DRV anmelden und Angaben über Vollständigkeit oder fehlende Versicherungszeiten des erhaltenen Versicherungsverlaufs machen: Dazu ist unter www.eservice-drv.de der Menüpunkt »Mitteilung an uns« und danach der Menüpunkt »Mitteilung an uns mit Zugangscode« auszuwählen.

Genauere Informationen über die verschiedenen Online-Dienste der DRV bietet der kostenlose Flyer »Nur einen Klick entfernt: Ihre Rentenversicherung«.

Er kann von der Internetseite www.deutsche-rentenversicherung-bw.de heruntergeladen oder als Papierversion bestellt werden (Telefon: 0721 825-23888 oder E-Mail: presse@drv-bw.de).

Weitere Auskünfte zu den Themen Rente, Rehabilitation und Altersvorsorge erteilen die Regionalzentren und Außenstellen der DRV Baden-Württemberg über das kostenlose Servicetelefon unter 0800 1000 480 24 sowie im Internet unter www.deutsche-rentenversicherung-bw.de.

Ambulante Dienste



Die kompletten Ambulanten Dienste sind im Mitteilungsblatt Nr. 09, Seite 8 + 9, veröffentlicht.

Eine ausführliche Übersicht können Sie jederzeit auf unserer Homepage unter www.wildberg.de (Unsere Stadt) einsehen.

Hier die aktuellen Informationen:

Zahnarzt

Samstags, sonntags und feiertags von 10.00 bis 11.00 Uhr und von 16.00 bis 17.00 Uhr. In der übrigen Zeit ist der Dienst habende Zahnarzt nur in dringenden Fällen telefonisch erreichbar. 19./20. März – Praxis Dr. T. Dieterle, Teuchelweg 8, Altensteig, Tel. 07453 7047

Apotheke Wildberg

Nächster Notdienst:

Freitag, 18. März, ab 08.30 Uhr bis Samstag, 19. März, 08.30 Uhr; Tel. 07054 - 5132

Weitere Notdienste sehen Sie im Notdienst-Display an der Wildberger Apotheke oder Sie rufen kostenlos an unter 0800 0022833 – vom Handy wählen Sie bitte nur die 22833 – (geben Sie bitte die Postleitzahl für Wildberg an)

Gründung einer Selbsthilfegruppe Depression

Im Landkreis Calw wird am Donnerstag, 7. April 2016 eine Selbsthilfegruppe Depression gegründet. In der Gruppe finden Erkrankte Verständnis für ihre Lebenssituation, geben sich gegenseitig Rat und seelischen Beistand. Voraussetzung für die Teilnahme ist die Bereitschaft, offen über die eigene Situation zu sprechen sowie die Verpflichtung zur Verschwiegenheit außerhalb des Gruppenrahmens.

Interessenten können sich bis 22. März bei der Kontakt- und Informationsstelle für Selbsthilfe unter der Telefonnummer 07051 160-199 oder per E-Mail an selbsthilfe@kreis-calw.de melden.

Außensprechstunde des Pflegestützpunkts

Am **Montag, 21. März, findet von 14.00 bis 16.00 Uhr** die monatliche Außensprechstunde des Pflegestützpunkts Landkreis Calw im neuen Gebäude der Volkshochschule in der **Bahnhofstraße 41 in Nagold** statt.

Die Pflege von Angehörigen kann eine große Herausforderung sein, der Pflegestützpunkt informiert über Möglichkeiten zur besseren Bewältigung und Organisation der Pflege und über mögliche Leistungen nach dem Sozialgesetzbuch.

Eine Terminvereinbarung für ein Beratungsgespräch unter der Rufnummer 07051 160-329 ist erforderlich.

Darüber hinaus können Beratungstermine auch außerhalb dieser Sprechstunde mit den Mitarbeiterinnen des Pflegestützpunkts vereinbart werden. Beratungen finden im Pflegestützpunkt oder bei Bedarf auch zu Hause beim Pflegebedürftigen statt.

Kontaktzeiten des Pflegestützpunkts Landkreis Calw:

Mo-Fr: 09:00 Uhr- 12:00 Uhr; Di: 14:00 Uhr- 16:00 Uhr;

Do: 14:00 Uhr- 18:30 Uhr

Selbsthilfegruppe Trennung und Scheidung

Trennung und Scheidung stellen einen schweren Einschnitt in das Leben eines Menschen dar. Die Bewältigung dieser schwierigen Situation ist mit großen Herausforderungen verbunden. Oftmals sind Selbstzweifel, Trauer und Wut die beherrschenden Gedanken und Gefühle. Wie lässt sich diese schwierige Lebenssituation bewältigen? Wie gehen andere Betroffene mit der Situation um? Der Austausch mit Menschen, die die gleiche Situation durchleben, kann helfen, das Gedankenkarussell zu durchbrechen, neue Perspektiven zu erlangen und wieder Lebensmut zu fassen. Betroffene können sich bei der Kontakt- und Informationsstelle für Selbsthilfe unter der Telefonnummer 07051 160-199 oder per E-Mail an selbsthilfe@kreis-calw.de melden. Alle Daten werden selbstverständlich vertraulich behandelt.

Sprechzeiten und Schalterstunden

Die kompletten Sprechstunden und Schalterstunden sind im Mitteilungsblatt Nr. 9, Seite 9, veröffentlicht.

Eine ausführliche Übersicht können Sie jederzeit auf unserer Homepage unter www.wildberg.de (Rathaus) einsehen.

Wöchentliche Müllabfuhr in der Gesamtstadt

Restmüllabfuhr

Stadtteile Wildberg, Gültlingen,

Sulz am Eck

Montag, 21. März

Stadtteile Effringen, Schönbronn

Dienstag, 22. März



Gelber Sack / Gelbe Tonne

Stadtteile Wildberg, Gültlingen, Schönbronn,

Sulz am Eck

Dienstag, 22. März

MUSEUM WILDBERG

im Fruchtkasten des
ehemaligen Klosters Reuthin
Besuchszeiten des Museums
sonn- und feiertags 11.00 bis 17.00 Uhr
oder nach Vereinbarung

Schwimmhalle im Bildungszentrum Wildberg

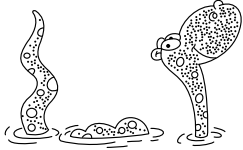

Öffnungszeiten:
Mittwoch und Freitag
von 18.00 bis 20.30 Uhr
Sonntag
von 9.00 bis 12.00 Uhr

- Letzter Einlass eine Stunde vor Schluss -

in Waldteichen und Tümpeln. An Land werden vor allem Nacktschnecken, Spinnen, Insekten und Regenwürmer verzehrt. Den wasserlebenden Salamander-Larven dienen Kleinkrebse, Insektenlarven und Bachröhrenwürmer als Nahrung. Weitere Informationen, auch zu den Sammelgruppen, gibt es bei Elfriede Möse-Reisch von der Abteilung Landwirtschaft und Naturschutz des Landratsamts Calw unter der Nummer 07051 160-967

Das Finanzamt informiert

Der Landkreis informiert

Sitzung des Kreistags

Am Montag, 21. März 2016, findet um 15.00 Uhr im Großen Sitzungssaal (C 400) des Landratsamts Calw, eine öffentliche Sitzung des Kreistags statt.

Tagesordnung

1. Bürgerfragestunde
2. Bekanntgaben
3. Aufnahme und Integration von Flüchtlingen - Berichterstattung
4. Änderung der Satzung über die Gewährung eines Zuschusses zu den notwendigen Schülerbeförderungskosten
5. Vergabe der Architektenleistungen für den Umbau des Krankenhauses Nagold
6. Anpassung der Kulturförderrichtlinien
7. 32. Änderung der Abfallsatzung
8. Benennung eines Stellvertreters von Landrat Riegger im Verwaltungsrat der Sparkasse Pforzheim Calw
9. Verschiedenes

Frösche und Kröten sind demnächst wieder unterwegs - Feuersalamander ist Lurch des Jahres -

Nach dem Winter kommt nun bald wieder die Zeit, in der die Amphibien sich auf Wanderung in Richtung ihrer Laichplätze begeben. Das Landratsamt Calw bittet deshalb alle Verkehrsteilnehmer, verstärkt auf entsprechende Verkehrszeichen zu achten und die Fahrweise anzupassen. Viele Frösche, Kröten und Lurche werden jedes Frühjahr beim Überqueren von Straßen überfahren. Um die Tiere zu schützen, errichten ehrenamtliche Amphibienhelfer mit Unterstützung der Bauhöfe und Straßenmeistereien Zäune an den Wanderwegen entlang der Straßen. Die Tiere werden von fleißigen Helfern eingesammelt und sicher über die Straße zu ihren Fortpflanzungsgewässern gebracht. An solchen Stellen stehen Verkehrsschilder mit einem Hinweis auf die Amphibienwanderung, häufig in Verbindung mit Geschwindigkeitsbeschränkungen. Mit vorsichtiger und angemessener Fahrweise kann jeder Verkehrsteilnehmer zum Schutz der Amphibienhelfer und zum Überleben der Amphibien beitragen. Es können jedoch nicht überall Schutzmaßnahmen durch ehrenamtliche Helfer durchgeführt werden. Wenn lebende oder überfahrene Tiere auf der Straße auffallen, sollten Autofahrer besonders umsichtig und aufmerksam sein. Nicht nur die Autoreifen stellen eine tödliche Gefahr für die Amphibien dar. Bereits ab 30 Kilometern pro Stunde entsteht unter einem Auto ein hoher Luftdruck, der die Tiere tötet. Im Hinblick auf die Sicherheit aller Verkehrsteilnehmer werden die Geschwindigkeitsbeschränkungen zusätzlich durch Verkehrskontrollen überwacht.

Lurch des Jahres 2016 ist der Feuersalamander. Erwachsene Tiere sind meist nur bei Regenwetter zu beobachten. Als Verstecke an Land werden Totholz, Steine und Laub sowie Kleinsäugerbaue oder Erdlöcher genutzt. Die Larven des Feuersalamanders leben meist in fischfreien Bächen, seltener

Der schnelle Weg zur Steuererstattung: Geben Sie Ihre Steuererklärung frühzeitig und elektronisch ab!

„Ab sofort können die Finanzämter Ihre Steuererklärung bearbeiten. Wer frühzeitig abgibt, bekommt sein Geld schneller. Wie in den vergangenen Jahren kann mit den ersten Steuerbescheiden für das Jahr 2015 ab Ende März 2016 gerechnet werden.

Elektronische Steuererklärungen beschleunigen das ganze Verfahren. Die Daten können vom Finanzamt direkt weiterverarbeitet werden und die Steuerbürgerinnen und Steuerbürger können im nächsten Jahr darauf aufbauen.

Auch bei den Belegen soll der Arbeits- und Kostenaufwand für die Bürgerinnen und Bürger, aber auch für das Finanzamt so gering wie möglich gehalten werden. Deshalb sollen Belege und Bescheinigungen nur noch vorgelegt werden, wenn es gesetzlich erforderlich ist oder das Finanzamt sie anfordert.

Die vorausgefüllte Steuererklärung bietet den Bürgerinnen und Bürgern einen ganz besonderen Service. Viele Daten liegen den Finanzämtern bereits vor, vor allem zu Lohnzahlungen und Versicherungsbeiträgen. Auf diese Daten können die Bürgerinnen und Bürger für ihre Steuererklärung zugreifen. Das erleichtert die Arbeit, es erspart das Abtippen. Diesen Service kann man im ElsterOnline-Portal, in ElsterFormular, aber auch in vielen kommerziellen Steuererklärungs-Programmen nutzen.

Unter www.elster.de/Belegabruf können Sie die einzelnen Punkte nachlesen.

Für Bürgerinnen und Bürger, die gewerbliche oder selbständige Einkünfte erzielen, besteht die Verpflichtung, die Erklärungen per ELSTER zu übermitteln. Weitere Informationen hierzu finden Sie unter www.elster.de.

Zusätzlicher Ausbildungsstart zum Frühlingsanfang mit 60 Nachwuchskräften in der Steuerverwaltung

In diesem Jahr bietet die Oberfinanzdirektion Karlsruhe den Nachwuchskräften des gehobenen Dienstes erstmals zwei Einstellungstermine an. Jetzt können die zukünftigen Anwärtinnen und Anwärter ihr Studium an der Hochschule Ludwigsburg entweder am 1. März oder am 1. Oktober beginnen.

Während des dreijährigen Studiums wechseln sich Theoriephasen an der Hochschule Ludwigsburg mit Praxisphasen in den Finanzämtern ab. Mit dem erfolgreichen Abschluss erhalten die Absolventen den Hochschulgrad Bachelor of Laws und gleichzeitig die Befähigung für die Laufbahn des gehobenen Dienstes in der Steuerverwaltung. Das Studium ist anspruchsvoll, qualitativ hochwertig und sehr abwechslungsreich. Nach der Ausbildung bietet die Steuerverwaltung ein breites Einsatzspektrum, in dem sich für alle Interessen ein passendes Tätigkeitsfeld findet.

Bewerbungen für den Ausbildungsbeginn zum Herbst 2016 sind noch möglich. Außerdem nimmt die Steuerverwaltung bereits jetzt Bewerbungen für März 2017 an.

Weitere Informationen und den Zugang zur Online-Bewerbung finden Sie unter www.was-gibts-zu-glutzen.de.

Stadtseniorenrat



Bürgertreff-Café am 17.03.2016

**Herzliche Einladung zu unserem Bürgertreff-Café
am 17. März, ab 14:30 Uhr im Jugendtreff
in der Gartenstraße 64 in Wildberg.**

Das Motto des Kaffee-Nachmittags lautet: „Land und Leute in 4 Jahreszeiten“.

Der Hobbyfotograf Theo Gärtner zeigt ausgewählte Fotos aus einer großen Sammlung. Über das Jahr verteilte lustige, spannende und seltene Aufnahmen sind ebenso zu sehen wie bekannte Gesichter und gemeinsame Erinnerungen. Lachen und staunen Sie mit bei Kaffee und Kuchen und plaudern in der Runde über Erlebnisse und Erfahrungen. Wir freuen uns auf viele Teilnehmer und auch neue Gäste.

Hallo Ihr Lieben,
für diesen Nachmittag ist man weder zu jung, noch zu alt. Also können Konfirmanden und goldene Konfirmanden kommen. Es kostet keinen Eintritt und es gibt Kaffee, Kuchen und Schwarzwaldsprudel, außer es möchte jemand Wein mitbringen :-). 2 leckere Kuchen sind schon angekündigt, das Jugendhaus geheizt und die Kaffeemaschinen startbereit. Ich habe das Jahr mal heiter, nachdenklich, spannend und lustig beobachtet und das versucht in Schnappschüssen festzuhalten. Mit Absicht habe ich keine Multimediashow daraus gemacht, der Betrachter soll sich ertappt fühlen und ab und zu herzlich lachen. Wir halten den Bilderablauf auch gerne mal an. Es soll eine Wohnzimmer-Atmosphäre sein. Natürlich sind auch einige prämierte Fotos, Kunstversuche und Cafe-Schnappschüsse mit eingebaut.



Wer mit uns den Nachmittag verbringen möchte, der ist herzlich eingeladen.

Wir starten um 14:30 Uhr mit Kaffee und Kuchen, ab 15 Uhr mit den Bildern. Der Vortrag wird weniger als eine Stunde dauern.

Mittwochsgesellschaft am 23.03.2016

**Herzliche Einladung zum Kaffeenachmittag
am Mittwoch, 23. März um 14:30 Uhr
in das ev. Gemeindezentrum Wildberg**

An diesem Kaffeenachmittag erwartet Sie ein interessanter und unterhaltsamer Filmbeitrag über Indien. Lydia und Fritz Schanz, lange Jahre aktiv für die Nethanja Narsapur Kinderheime, zeigen einen Film „Hilfe zur Selbsthilfe“. Plaudern Sie anschließend mit den Beiden und nutzen deren umfangreichen Erfahrungsschatz. Lassen Sie sich überraschen, wie interessant und erfolgreich die deutsche Hilfe in Indien ist. Bringen Sie viele Freunde und Bekannte mit. Das Organisationsteam freut sich auf Sie.

Mittwochsgesellschaft

Wir fahren beim nächsten Ausflug zu den Modewerken Betz in Ödenwaldstetten. Der Fahrpreis beträgt ab 25 Personen 20 Euro/Pers. und bei der Fa. Betz 4 Euro/Pers. incl. Sekt-empfang, Mittagessen, nachmittags Kaffee und Kuchen und einem Präsent.

Der Gesamtbeitrag von 24 Euro wird im Bus kassiert.

Termin: Mittwoch, 13. April

Anmeldungen nehmen entgegen Rainer und Melanie Schnurr, Tel. 07054 7335 oder Weik Reisen Tel. 07054 92700

Bitte beachten!! Anmeldeschluss ist Sonntag, 03. April!

Abfahrtszeiten:

09.30 Uhr Schönbronn
09.32 Uhr Effringen Hirsch
09.35 Uhr Effringen Pflug
09.38 Uhr Wildberg Säge
09.45 Uhr Wildberg Bahnhof
09.50 Uhr Gültlingen Deckenpfr. Str.
09.53 Uhr Gültlingen Mitte
10.00 Uhr Wächtersberg
10.05 Uhr Untersulz
10.08 Uhr Sulz Halle

Kindergarten- nachrichten

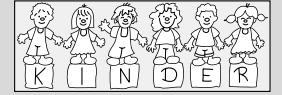

Kindergarten Kohlplatte

Vater-Kind-Vormittag im Evangelischen Kindergarten Kohlplatte



Einen ganzen Vormittag den Papa für sich allein haben, miteinander Zeit verbringen, gemeinsam etwas erschaffen. Welches Kind freut sich nicht darüber?

An zwei Samstagvormittagen besuchten Väter mit ihrem Kind und wir Erzieherinnen das Backhaus in Sulz, in dem man nach traditioneller Art backen kann.



Jeder durfte selbst eine Pizza zubereiten; Teig ausrollen ausgewählte Zutaten kleinschneiden, geriebenen Käse aufstreuen - warten auf das leckere Ergebnis und genießen. Gebacken wurde außerdem noch für jeden ein süßer Hefezopf, den die Kinder und die Väter geschickt selbst flochten. Einen großen Dank möchten wir Frau Heidi Mittmann und ihrer Familie aussprechen. Sie sorgten dafür, dass der Ofen angeheizt war, bereiteten den Teig für die Pizza und die Zöpfe vor und gaben uns einen Einblick in die alte Backhauskunst.

Es waren zwei eindrucksvolle Vormittage mit vielen Sinneserfahrungen: Gemeinsam etwas herstellen und genießen bereitete allen unvergessliche Momente.

Das Team des Kindergartens Kohlplatte



Der Elternbeirat des Evangelischen Kindergartens Kohlplatte organisiert mit den Eltern einen Kuchenverkauf in der kleinen Markthalle in Wildberg.

Der Kuchenverkauf ist am Samstag, 19. März, in der Zeit von 08.00 bis 12.00 Uhr. Außerdem werden selbstgemachte Backmischungen und Liköre angeboten. Vom Erlös wird Spielzeug angeschafft. Wir freuen uns auf viele Besucher. Ihr Elternbeirat Kohlplatte

gemachte Backmischungen und Liköre angeboten. Vom Erlös wird Spielzeug angeschafft. Wir freuen uns auf viele Besucher. Ihr Elternbeirat Kohlplatte

Schulnachrichten

Ferienbetreuungsangebote im Stadtgebiet:

Die Stadt Wildberg bietet unterschiedliche **Ferienwochenangebote für Grundschüler** an. Geplant sind wieder Angebote in den ersten drei Sommerferienwochen.

Nähere Informationen werden Ihnen in Veröffentlichungen oder Flyern bekannt gegeben. **Weitere Möglichkeiten der Ferienbetreuung für Grundschulkinder bieten in ihren Sommerlagern die örtlichen Vereine, sowie der Reiterhof Bäuerle in Gültlingen für Kinder und Jugendliche an.**

Beim Reiterhof Bäuerle gibt es auch noch kurzfristig freie Plätze in den Osterferien vom 28.3. - 1.4.2016. Informationen erhalten Sie beim Reiterhof unter Tel. 0171-7975204 oder auf der homepage: www.achal-tekkiner-reitsport.de. Die Stadt Wildberg ist nicht Anbieterin dieses Angebots (und leistet damit keinerlei Haftung und Gewährleistung).





**Bildungszentrum
Wildberg**

bruderhausDIAKONIE
Stiftung Güter Weiers und Haus am Berg

Jugendhilfenetzwerk
Kinderheim Eoht

WIR LAUFEN

**Damit auch andere Kinder eine Chance haben
in die Schule zu gehen**

Wann?	9. April 2016	14.00 Uhr
Wo?	Sportplatz/Sporthalle Wildberg (je nach Witterung)	
Wie lange?	Jeder Teilnehmer darf so viele Runden laufen, wie er möchte (gehen, laufen, joggen, spazieren, schlendern, walken, ...)	

Im Rahmen unseres WVR-Projekts in Kooperation mit einigen Wildberger Vereinen, dem Jugendtreff und der Schulsozialarbeit am BZW möchten wir, die R7b des Bildungszentrum Wildberg, uns für das Kinderheim Nathanja Narsapur in Indien und für die Kinder- und Jugendarbeit des Arbeitskreis Flüchtlinge in Wildberg einsetzen und bitten um eure Mithilfe.

Wie funktioniert ein Spendenlauf?

- Jeder Läufer sucht sich Sponsoring-Partner (persönliche Unterstützer) in seiner Familie, Verwandtschaft und in seinem Freundeskreis
- Jede gelaufene Runde wird durch einen beliebigen Beitrag unterstützt
- Die erlaufene Gesamtsumme wird zu gleichen Teilen an das Kinderheim und den Arbeitskreis Flüchtlinge gespendet

Für das leibliche Wohl wird gesorgt und auch die kleineren Gäste werden die Möglichkeit haben, ihr Können bei einer Spielstraße zu zeigen.

Anmeldungen/Laufzettel per Post oder E-Mail an:
Bildungszentrum Wildberg
Sarah Pirk
Schafschauernberg 5
72218 Wildberg
Pirk@bildungszentrum-wildberg.de

Bildungszentrum Wildberg Haupt- und Realschule



Anmeldung für die Klassen 5 am Bildungszentrum

Wir laden Sie herzlich ein, Ihr Kind persönlich am **16. oder 17. März** im Sekretariat des Bildungszentrums (Zimmer 5; Frau Rothfuß / Frau Dürr) anzumelden.

**Das Sekretariat ist zu folgenden Zeiten geöffnet:
Mittwoch, 16. März 2016 und Donnerstag, 17. März 2016
jeweils 08.00 – 11.30 Uhr und 14.00 – 17.00 Uhr.**

Für die künftigen Fahrschüler benötigen wir bei der Anmeldung ein aktuelles Passfoto des Kindes und die aktuelle Bankverbindung.

Bitte bringen Sie ebenfalls eine Kopie der Geburtsurkunde mit. **Eltern, die ihr Kind im bilingualen Zug anmelden wollen, nutzen bitte die Anmeldetermine am Nachmittag. Bitte kommen Sie mit Ihrem Kind. Um längere Wartezeiten zu verhindern, empfehlen wir auch den Donnerstagnachmittag zur Anmeldung zu nutzen. Der Termin der Anmeldung entscheidet nicht über die Vergabe der Plätze im bilingualen Zug.**

Schülerinnen und Schüler die am **besonderen Beratungsverfahren** teilnehmen, melden Sie **bitte am Freitag, 22. April 2016 zwischen 08.00 und 11.30 Uhr an.**

www.musikschule-wildberg.de



Landeswettbewerb „Jugend musiziert“ 2016 in Böblingen

In der vergangenen Woche fand der Landeswettbewerb „Jugend musiziert“ in Böblingen statt. Unsere Schülerin **Alena Kissinger** aus der Kontrabassklasse von Peter Falk hatte sich über den Regionalwettbewerb für die Teilnahme dort qualifiziert.

In der Wertung „Kontrabass solo“ erspielte sich Alena mit **24 Punkten** einen hervorragenden **1. Preis mit Weiterleitung zum Bundeswettbewerb.**



Alena hat bereits mehrfach am Wettbewerb „Jugend musiziert“ in verschiedenen Kategorien teilgenommen und jeweils sehr gut abgeschnitten. In diesem Jahr konnte sie sich erstmals dank eines sehr schönen Vorspiels für den Bundeswettbewerb qualifizieren. Wir gratulieren Alena und ihrem Lehrer **Peter Falk** ganz herzlich zu diesem herausragenden Erfolg! Ein herzliches Dankeschön geht an Christiane Falk, die Alena beim Wettbewerbsvortrag auf dem Klavier begleitet hat.

Ein großer Dank geht auch an den **Förderverein der Musikschule Wildberg e. V.**

Der Förderverein unterstützte Alena im vergangenen Jahr wegen ihrer hervorragenden Leistungen mit einer zusätzlichen Unterrichtseinheit von 15 Minuten pro Woche. Dass diese zusätzliche Zeit gut genutzt wurde, lässt sich am Ergebnis ablesen.

Die gesamte Musikschule drückt Alena die Daumen für ein gutes Abschneiden beim Bundeswettbewerb im Mai in Kassel!

MUSIKSCHULE WILDBERG

Talentbühne

Bunt gemischt

Schüler verschiedener Instrumentalklassen stellen sich vor

Montag, 21. März 2016, 18.30 Uhr

Ev. Gemeindehaus Sulz am Eck

Mitglied im VdM

Musikschule Wildberg | Klosterhof 1 | 72218 Wildberg
Tel 07054/932389-0 | Fax 07054/932389-19 | www.musikschule-wildberg.de

Lust, ein Instrument zu erlernen oder zu singen?
In folgenden Fächern können wir **ab April 2016** einige freie Unterrichtsplätze anbieten:

Gesang, Klavier, Schlagzeug, Akkordeon, Keyboard sowie Kontrabass.
Der Unterricht findet je nach Wunsch als Einzel- oder Gruppenunterricht statt. Angesprochen sind sowohl Kinder und Jugendliche als auch Erwachsene. Willkommen sind Anfänger, Fortgeschrittene und auch Wiedereinsteiger.

Ab April weiteres Instrumentenkarussell
Das **Instrumentenkarussell** ist eine Orientierungshilfe für Ihr Kind (ab 6 Jahren), herauszufinden, welches Instrument es am liebsten erlernen möchte. Im Instrumentenkarussell werden bis zu 10 Instrumente ausprobiert!
(Unterrichtstermin: **Freitag, 14.30 Uhr** in der Musikschule)

Ab April 2016 freie Plätze in unseren Tanz- und Ballettkursen
Ballett 1: Für Kinder ab 6 Jahren
Montag, 16.30 Uhr
Ballett 2: Für Kinder zwischen 8 und 11 Jahren
Montag, 17.30 Uhr
Tanzmix für Kinder zwischen 6 und 8 Jahren.
Donnerstag, 16.00 Uhr
Modern/JazzDance für Jugendliche zwischen 9 und 12 Jahren
Donnerstag, 17.00 Uhr
HipHop Show Dance für Jugendliche ab 11 Jahren
Montag, 18.30 Uhr

Die Unterrichtsdauer beträgt für alle Klassen bei 4 bis 5 Teilnehmern 45 Minuten wöchentlich, ab 6 Teilnehmern 60 Minuten wöchentlich.
Unterrichtsort: Musikschule, Klosterhof 1

Neu...Neu...Neu...Neu...Neu...
Ab April: Ballet für Erwachsene ohne Vorkenntnisse
Ballett ist ein wunderschönes Hobby, das Ausgleich zum Alltag und gleichzeitig ein umfassendes Training für den gan-

zen Körper bietet. Ballett verbessert Haltung und Koordination, fördert Kraft und Ausdauer und steigert die Flexibilität des Körpers. Der Unterricht ist in klare und verständliche Einheiten gegliedert, dessen Komplexität auf die Teilnehmer abgestimmt wird. Es wird nach der klassischen russischen Schule A. Waganowa unterrichtet.

Unterrichtstermin:
Montag, 20.00 bis 21.00 Uhr
Unterrichtsort: Musikschule, Klosterhof 1
Weitere Informationen über Gebühren usw. sowie Anmeldeformulare erhalten Sie bei der Musikschule Wildberg, Klosterhof 1, 72218 Wildberg
Tel 07054/932389-0 Fax 07054/93238919
info@musikschule-wildberg.de

**Volkshochschule
Oberes Nagoldtal
mit Jugendkunstschule**



vhs
Volkshochschule Oberes Nagoldtal

Kopfschmerzen und Migräne, Ursachen und Behandlungsmöglichkeiten

Kopfschmerzen und Migräne sind keine Zivilisationskrankheiten unserer heutigen Gesellschaft. Funde aus der Steinzeit lassen darauf schließen, dass es schon damals Migräne oder zumindest starke Kopfschmerzen gab. Auch noch heute leiden viele Menschen unter dieser Erkrankung.

Das führte dazu, dass Schmerzmittel gegen „Kopfweg“ inzwischen zu den meistverkauften Medikamenten gehören.

Aber, über Nebenwirkungen wird auch immer mehr bekannt und so manch einer macht sich Gedanken, ob es nicht auch ohne die handelsüblichen Schmerztabletten und die damit verbundenen Nebenwirkungen geht.

Mittwoch, 16.03.2016, 19:00 Uhr
Bildungszentrum, Gebäudeteil G
Elke Melchger
4,50 € (Abendkasse)

**Freiwillige
Feuerwehr Wildberg**



www.feuerwehrwildberg.de
www.jugendfeuerwehrwildberg.de

Abteilung Wildberg
Montag, 21. März, 19.00 Uhr
Sonderdienst: Atemschutz; AT-Träger O - Z
Feuerwehrhaus – EA

Frauentreff

Mittwoch, 23. März, 19.30 Uhr

Wir treffen uns im Feuerwehrhaus

Abteilung Gültlingen

Samstag, 19. März, 16.00 Uhr

Technische Geräte / Aggregate / Pumpen

Maschinisten – EA

Mittwoch, 23. März, Abfahrt 18.15 Uhr

Belastungsübung in Calw

Atemschutzgeräteträger - EA

Abteilung Sulz am Eck

Donnerstag, 17. März, 18.30 Uhr

Belastungsübung Atemschutz – eingeteilte AT

Freitag, 18. März, 19.00 Uhr

Gerätekunde / Schulübung - ALLE